Set Fflat Huw Puw

Fflat Huw Puw

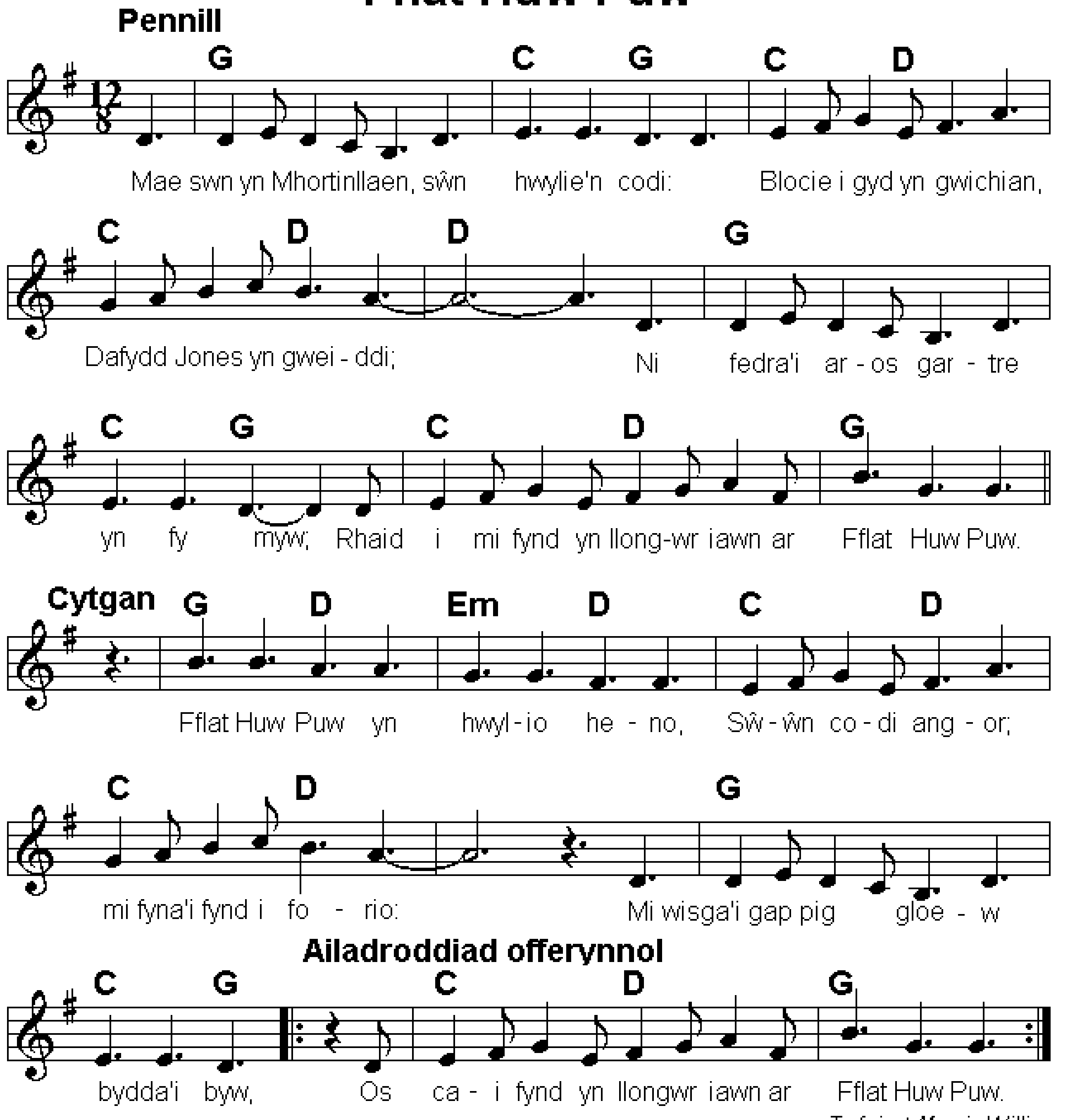

Trefniant Meurig Williams

Fflat Huw Puw

1. Mae swn yn Mhortinllaen, swn hwylie'n codi:
   Blocie i gyd yn gwichian, Dafydd Jones yn gweiddi:
   Ni fedra'i aros gartre yn fy myw;
   Rhaid i mi fynd yn llongwr iawn ar Fflat Huw Puw.

Cytgan: Fflat Huw Puw yn hwylio heno,
   Swn codi angor; mi fyna'i fynd i forio:
   Mi wisga'i gap pig gloew tra bydda'i byw,
   Os cai fynd yn llongwr iawn ar Fflat Huw Puw.

2. Mi bryna'i yn y Werddon sane sidan,
   Sgidie bach i ddawnsio, a rheiny a bycle arian;
   Mi fyddai'n wr bonheddig tra bydda'i byw,
   Os ca i fynd yn Gapten llong ar Fflat Huw Puw. *(Cytgan)*

3. Mi gadwai'r Fflat fel parlwr gore,
   Bydd sgwrio mawr a chrafu bob ben bore;
   Mi fydd y pres yn sgleinio ar y llyw,
   Pan fydda i yn Gapten llong ar Fflat Huw Puw. *(Cytgan)*

Dydd Cyntaf Awst

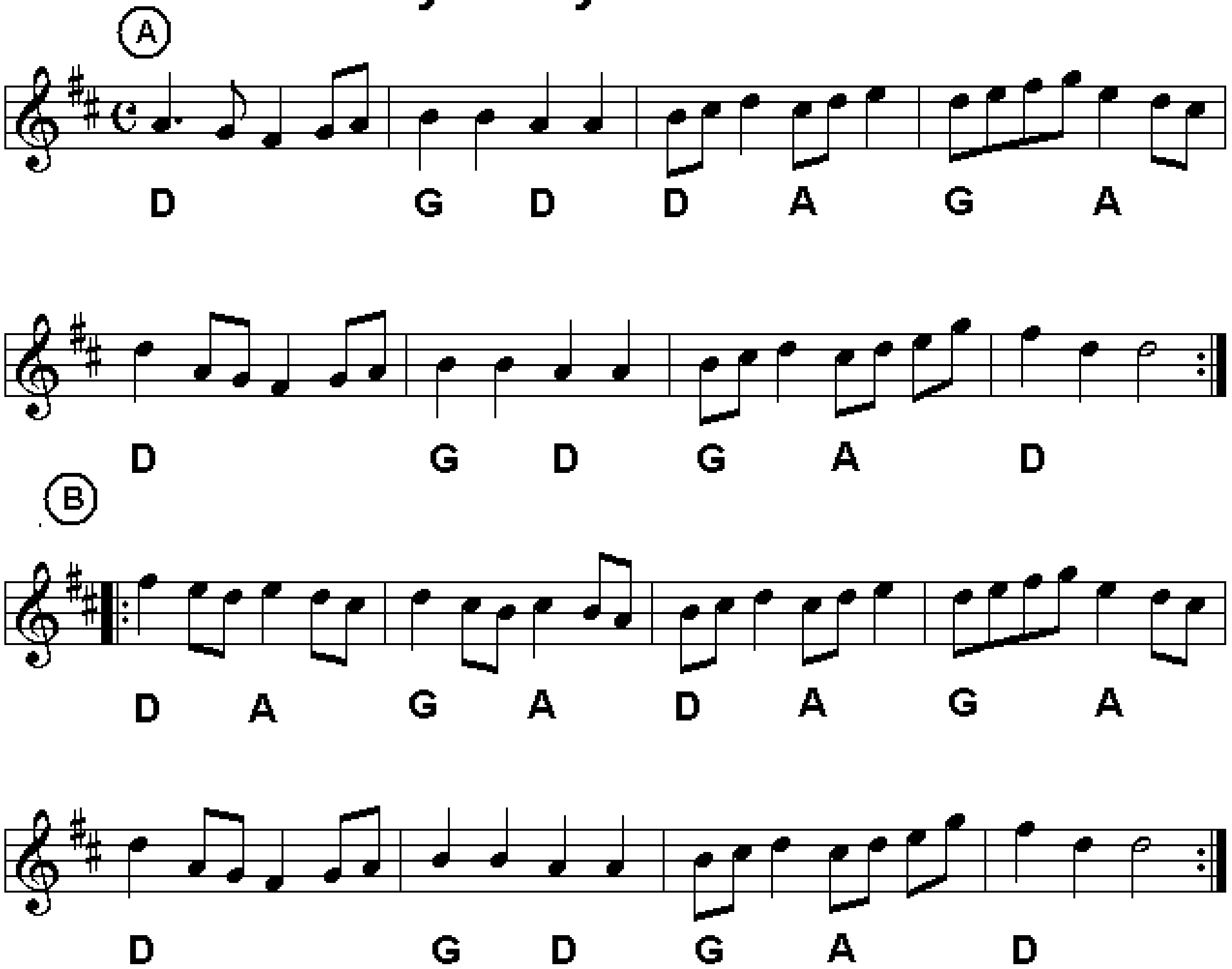

Addasiad Meurig Williams

Pibddawns y Gorllewin

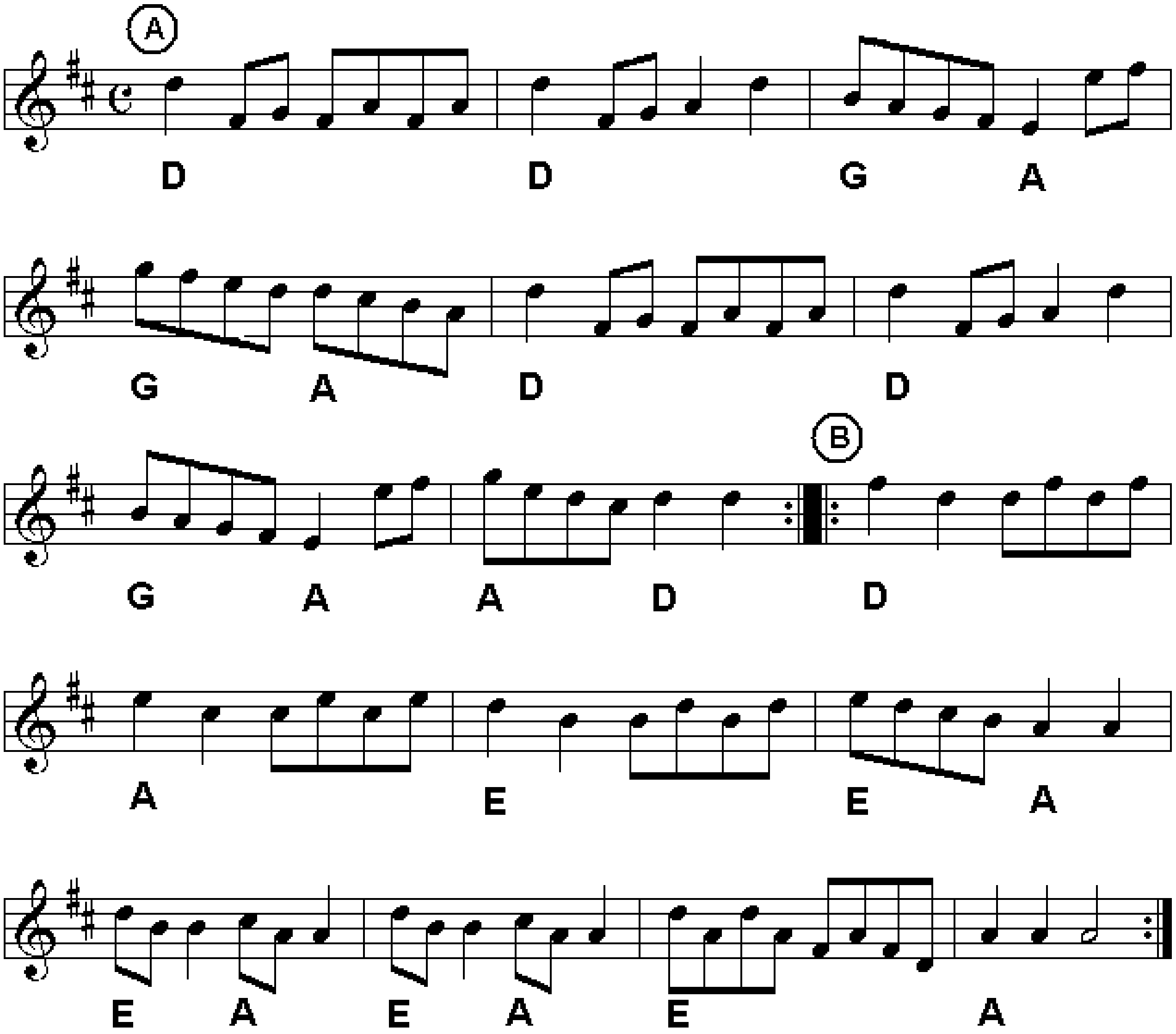

Trefniant Meurig Williams