Set Moliannwn

Cambro Brython

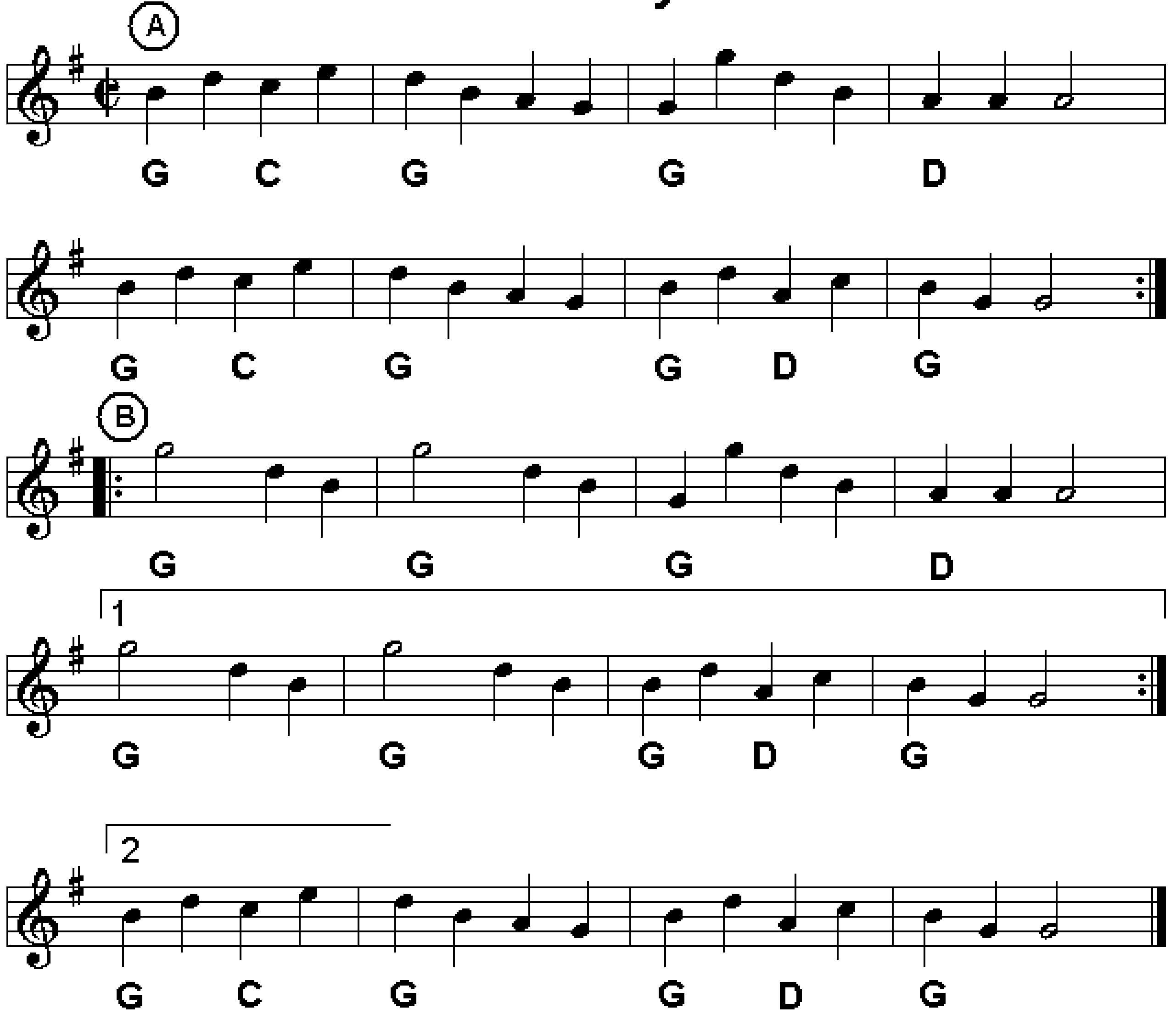

Trefniant Meurig Williams

Cambro Brython

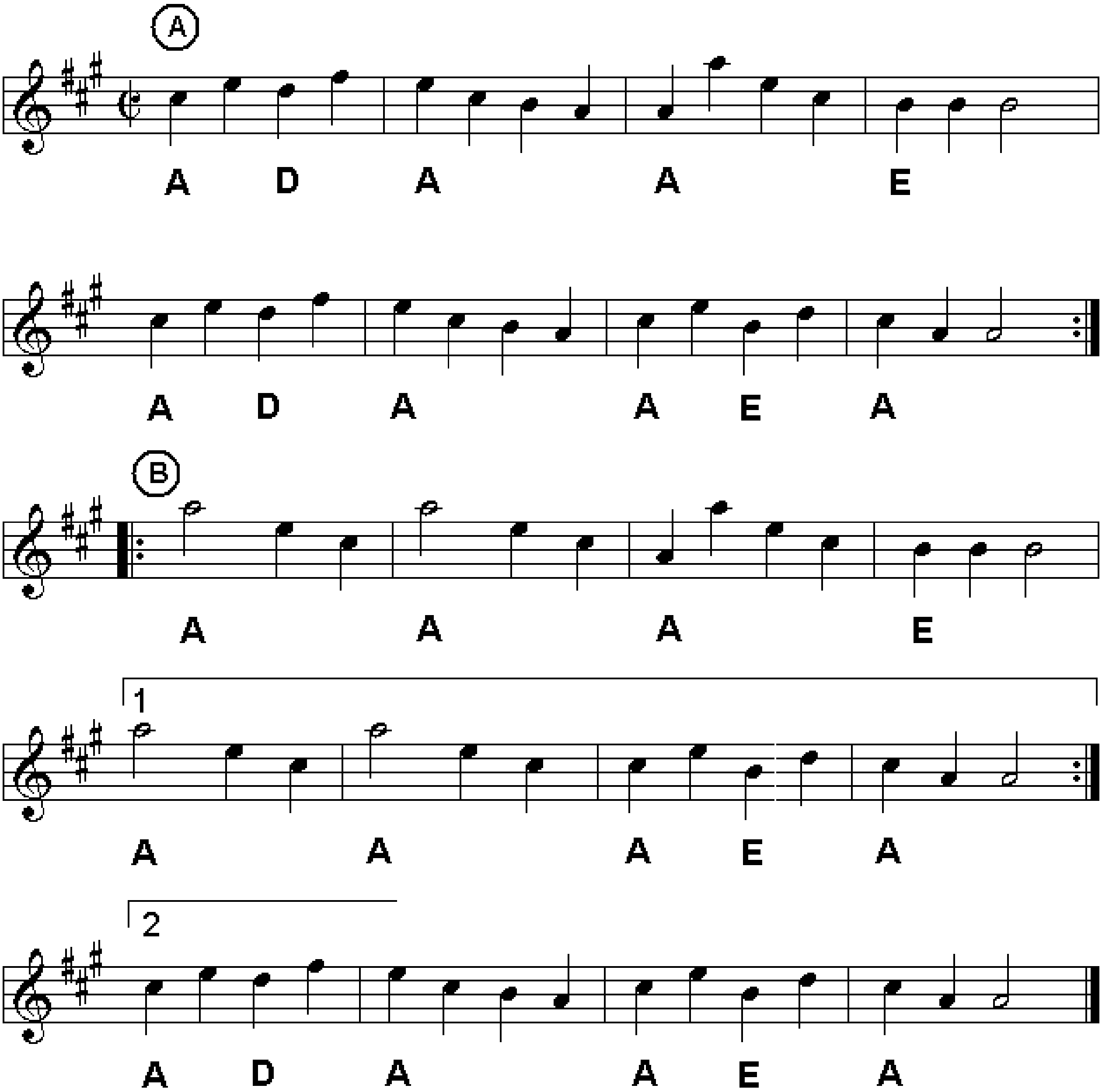

Trefniant Meurig Williams

Moliannwn

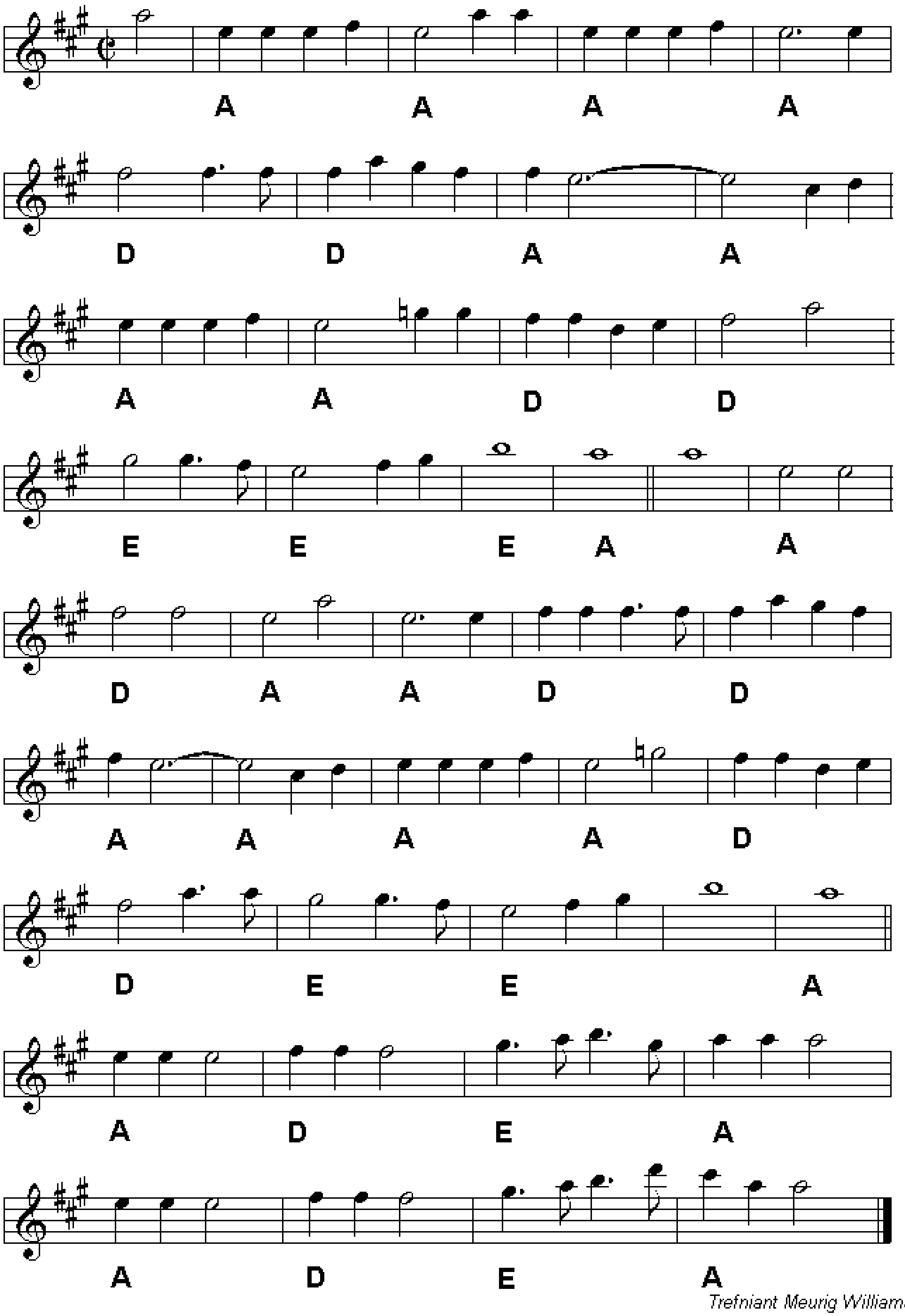

Trefniant Meurig Williams

1. Nawr lanciau, rhoddwn glod,   y mae'r gwanwyn wedi dod,
Y gaeaf a'r oerni aeth heibio
Daw y coed i wisgo'u dail,   amwyniant mwyn yr haul
A'r ŵyn ar y dolydd i brancio
Cytgan: Moliannwn oll yn llon,   mae amser gwell i ddyfod, Haleliwia
Ac ar ôl y tywydd drwg,   fe wnawn arian fel y mwg
Mae arwyddion dymunol o'n blaenau.
Ffa la la, ffa la la, Ffa, la la, la la la la. *(x2)*
2. Daw'r Robin Goch yn llon   i diwnio ar y fron
A cheiliog y rhedyn i ganu
A chawn glywed wiparwhil   a llyffantod wrth y fil
O'r goedwig yn mwmian chwibanu. *(Cytgan)*
3. Fe awn i lawr i'r dre',   gwir ddedwydd fydd ein lle
A chawn lawnder o ganu ac o ddawnsio,
A chwmpeini naw neu ddeg   o enethod glân a theg
Lle mae mwyniant y byd yn disgleirio   *(Cytgan)*

Rachel Dafydd Ifan

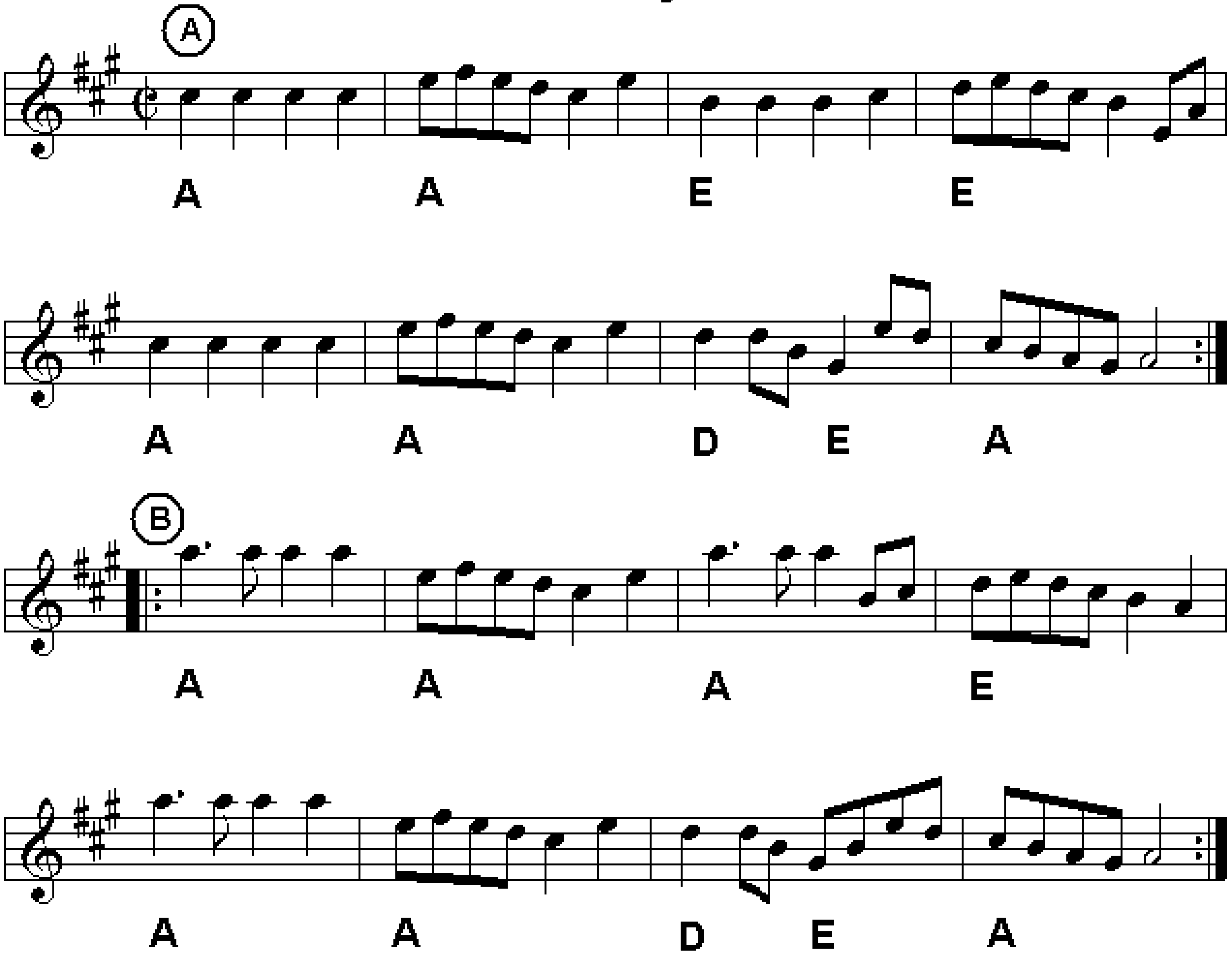

Trefniant Meurig Williams